ОРГАНИЗАЦИОННО-ФУНКЦИОНАЛЬНАЯ СТРУКТУРА ФИЛИАЛА

УТВЕРЖДАЮ:
Ректор
ФГБОУ ВПО «МГУТУ им. К.Г. Разумовского»
_____ В. Н. Иванова

«_ _» _____ 2011 г.

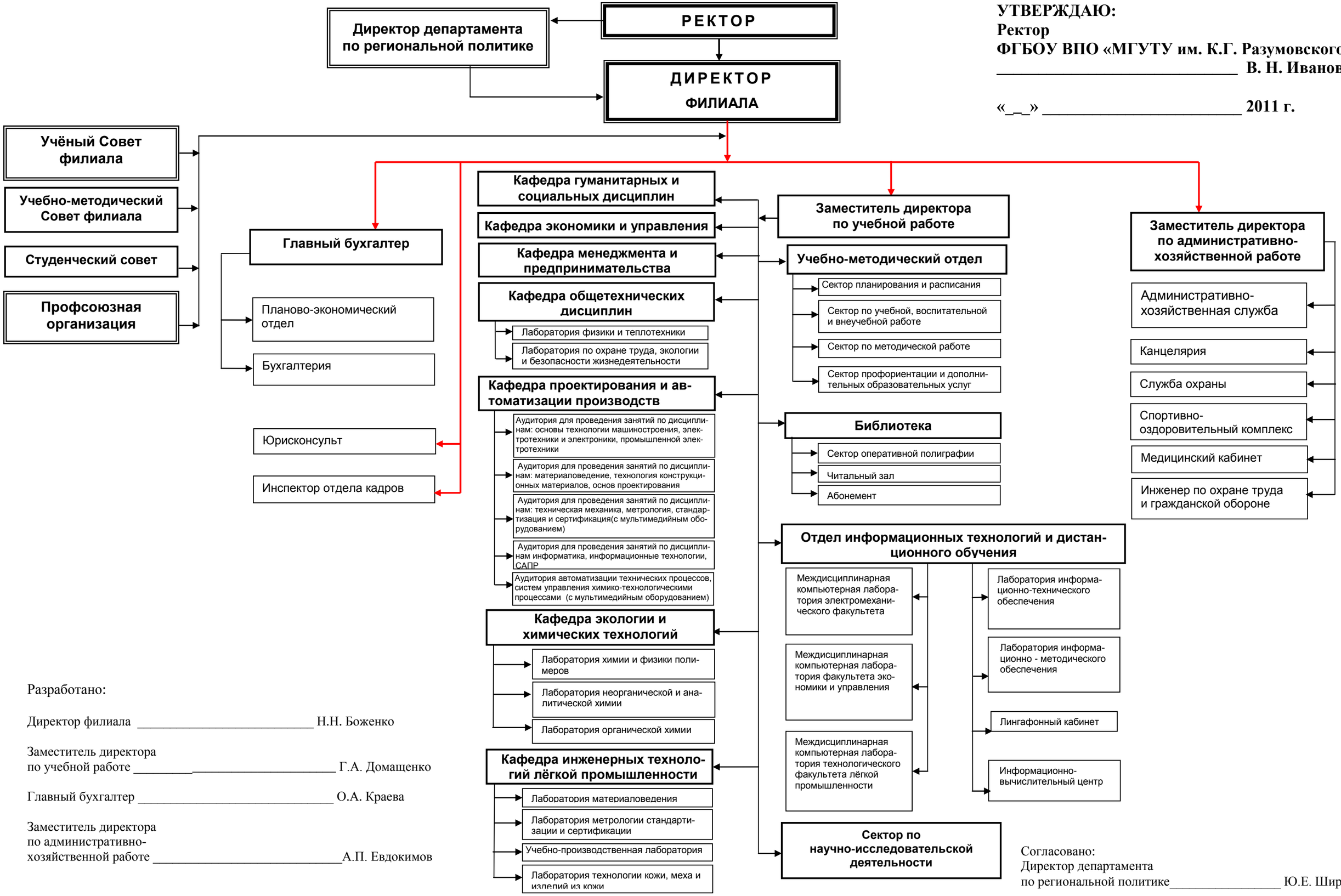

Разработано:

Директор филиала _____ Н.Н. Боженко

Заместитель директора
по учебной работе _____ Г.А. Домащенко

Главный бухгалтер _____ О.А. Краева

Заместитель директора
по административно-
хозяйственной работе _____ А.П. Евдокимов

Согласовано:
Директор департамента
по региональной политике_____ Ю.Е. Ширяев